قبة الغوري

الخميس ٩/٥

مجلس الصلاه على النبي (صل الله عليه وسلم)

للشيخ حسين البيومي-٨م «سعر التذكرة ٥٥جنيه»

الجمعة ٩/٦

فرقة «عمران للإنشاد» بقيادة المنشد محمد عمران - ٨م

«سعر التذكرة ٩٠جنيه»

الخميس ٩/١٢

حفل للفنان والمنشد مصطفى الشافعي وفرقته -٨م

«سعر التذكرة ٩٠جنيه»

الجمعة ٩/١٣

فرقة «راحة الأرواح» بقيادة المنشد أسامة علام-٨م.

«سعر التذكرة ٩٠جنيه»

الأحد ٩/١٥

احتفال ليلة «المولد النبوي الشريف»

مع المنشد «محمود هلال»-٨م «سعر التذكرة ٩٠جنيه»

الجمعة ٩/٢٠

فرقة «المولوية المصرية» بقيادة الفنان / عامر التوني -٨م.

«سعر التذكرة ١٣٠جنيه»

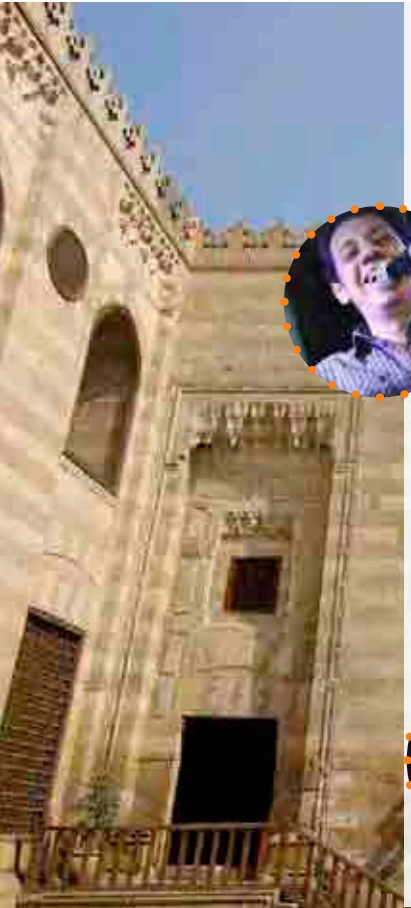

الأحد ٩/٢٢

الفنان جو وفرقته «شوية فن»-٨م

«سعر التذكرة ١٣٠جنيه»

الخميس ٩/٢٦

فرقة «الخان» بقيادة الفنان فادى المغربي-٨م

«سعر التذكرة ٩٠جنيه »

الجمعة ٩/٢٧

فرقة «دربوكا» بقيادة الفنان أمير إمام-٨م

«سعر التذكرة ١٣٠جنيه »

الأحد ٩/٢٩

فرقة «أنغامنا الحلوة» بقيادة الفنان شريف عباس-٨م

«سعر التذكرة ٩٠جنيه»

فرقة التنورة التراثية
بالتعاون مع
الهيئة العامة لقصور الثقافة
السبت والأربعاء من كل أسبوع -٧,٣٠م
سعر التذكرة ١٥جنيه للمصريين
- ٩٠جنيه للأجانب»

مركز الإبداع الفنى

المسرح

على مدار الشهر: عرض مسرحية «حاجة تخوف» إخراج خالد جلال من خريجي «ستوديو الممثل» مركز الإبداع الفني.

القاعة المتعددة الأغراض:

السبت ٩/٧: نادى السينما الأفريقية -٧م

الثلاثاء ٩/١٠: اللقاء الثاني من سلسلة (حواديت الدكتورة وحكايات المصريين) عنوان اللقاء (فجر الحضارة .. بين الاسطورة والحقيقة) مع د/ فاتن صلاح سليمان -٦م

السبت ٩/٢١: أمسية ثقافية بالتعاون مع نادي القصة -٧م.

مدرسة الرقص الحديث:

الأحد والثلاثاء والخميس: ورش التدريب - إشراف الفنان/ مناضل عنتر -٦م.

من الأثنين حتى الثلاثاء ٢-٩/١٠: ورش فنية ضمن فعاليات مهرجان القاهرة الدولى للمسرح التجريبي-١٠ص حتى ٤عصرًا.

قصر الأمير طاز

الثلاثاء والاربعاء ٩/٤,٣: عرض مسرحية «الحلم حلاوة»
بالتعاون مع البيت الفني للمسرح-٨م «الدخول مجانًا»

الخميس ٩/٥: حفل تخرج الدفعة الرابعة من مبادرة صنايعية مصر -٧م

السبت ٩/٧: صالون نفرتيتى يستضيف عالم الآثار المصري زاهي حواس-٧م

من الأحد حتى الأربعاء٨-٩/١١: عرض مسرحية «الحلم حلاوة»
بالتعاون مع البيت الفني للمسرح-٨م «الدخول مجانًا»

الخميس ٩/١٢: فرقة فلكلوريتا بقيادة/ أحمد السكران -٨م
«سعر التذكرة ١١٥جنيه»

السبت والأحد ٩/١٥,١٤: عرض مسرحية «الحلم حلاوة»
بالتعاون مع البيت الفني للمسرح-٨م «الدخول مجانًا»

الثلاثاء٩/١٧: احتفالات سفارة مالطا بعيداها القومى

الخميس ٩/١٩: فرقة Loperia project
بقيادة الفنان/ محمد كمال -٨م - «سعر التذكرة ١١٥جنيه»

الأحد ٩/٢٢: ندوة لجنة الشباب المركزية «صالون بيت العائلة المصرية » بعنوان
التغيرات المناخية.. وماذا بعد؟ للإعلامية ناهد عبد الحميد
ويصاحبه حفل فنى-٨م

الورش الفنية

السبت والثلاثاء من كل أسبوع: ورشة مدرسة الإنشاد الديني
للمنشد/ محمود التهامي -١ظ.

السبت والخميس من كل أسبوع: ورشة كورال قصر الأمير طاز -
إشراف أ/هبة رمضان -٥م.

بالتعاون مع مركز طلعت حرب الثقافي

السبت من كل أسبوع: ورشة «حلي» إشراف/ منة الله عمرو -١٢ظ.

السبت ٩/٢١,١٤: ورشة فنية لذوى الهمم اشراف د.أماني صبري-١٠ص

السبت ٩/٢١: ورشة اليوجا والتأمل د.ناجي طوبيا -١٢ظ.

الأحد ٩/١٥,٨,١: ورشة تعليم الخط العربي ودعم اللغة العربية
اشراف أ/محمد فوزى -١٢ظ.

الأثنين ٩/١٦,٩,٢: ورشة تعليم فن الرسم إشراف أ/ سارة سعيد-١١ص

الأربعاء ٩/١٨,١١,٤: ورشة تعليم اشغال بالجلد إشراف/شيرين سيد -١٢ظ.

الخميس ٩/١٩,١٢,٥: ورشة تعليم العزف على الآلات الموسيقية
اشراف أ/ نادر نظير -١٢ظ

السبت من كل أسبوع:
ورشة أشغال اتعلم حرفة المكرمية اشراف أ/سها علي -١٠ص.

سينما الهناجر

الخميس ٩/٥

صالون السينما مع المخرج/ أحمد فؤاد درويش « -٧م.

السبت ٩/٧

فعاليات ملتقي العاصمة (٢) لفنون الطفل

بالتعاون مع المركز القومي للسينما -٦,٣٠م

السبت ١٤ /٩

نادى سينما الطفل بالتعاون مع المركز القومى للسينما ١٢ظ

-نادى السينما المستقلة بالتعاون مع المركز القومي للسينما-٧م

الإثنين ٩/١٦

نادي سينما المرأة بالتعاون مع المركز القومي للسينما-٧م.

الخميس ٩/١٩

عروض المدرسة العربية للسينما بالتعاون مع أكاديمية الفنون-٧م.

من ٢١ حتى ٩/٢٧

فعاليات مهرجان الفنون والفلكلور الافرصينى

السبت ٩/٢٨

عروض جمعية الفيلم-٧م

بيت الهراوي "بيت العود العربي"

الجمعة ٩/٢٧

حفل أساتذة بيت العود العربى

مع الفنان أسامة الخولى وفرقته الموسيقية - ٨م

(سعر التذكرة ٤٠جنيه)

السبت من كل أسبوع :

- تدريس قسم النظريات الموسيقية للمتقدمين -٤م.

- تدريس الصولفيج وقراءة النوتة الموسيقية

للمبتدئين إشراف أ/ إلهام الحاج -٤م.

السبت والأربعاء من كل أسبوع: تدريس أقسام بيت العود العربي

(العود والساز والماندولين) - ٤م.

- ورشة عمل جماعي «بروفة جماعية للطلاب» للدكتور نصير شمة

الأحد والخميس من كل أسبوع: تدريس (القانون والناي)

اشراف الفنان بسام عبد الستار-٤م.

بيت السحيمي

الخميس ٩/١٢: في إطار الاحتفال بذكرى ميلاد الموسيقار محمود الشريف حفل الفنان / أحمد صبري وفرقته الموسيقية - ٨م. سعر التذكرة (١٠٥) جنيه

الأحد ٩/١٥: في إطار التعاون بين مركز طلعت حرب الثقافي ومركز إبداع بيت السحيمي ندوة «الأمثال الشعبية في حياتنا المعاصرة» بحضور الشاعر الكبير / أحمد سويلم - أ.د/ عزة عزت - د/ أماني الجندي.. تدير الحوار الكاتبة الصحفية/ منال نور الدين ويعقبها حفل فرقة النيل للآلات الشعبية التابعة للهيئة العامة لقصور الثقافة مؤسس الفرقة الفنان القدير / زكريا الحجاوي - ٧م. (الدخول مجانًا)

الخميس ٩/١٩: بمناسبة الاحتفال بالمولد النبوي الشريف حفل «ليلة الذكر» فرقة أبو الغيط قيادة الفنان / محمد أبو زيد - ٨م. سعر التذكرة (٨٠) جنيه

الثلاثاء ٩/٢٤: حفل الفنانة/ سوزان مختار وفرقتها الموسيقية - ٨م. سعر التذكرة (٨٠) جنيه

الخميس ٩/٢٦: حفل الفنان / محمود عبد الحميد وفرقته الموسيقية - ٨م. سعر التذكرة (١٠٥) جنيه

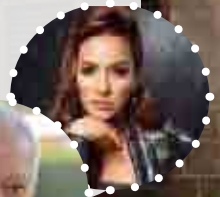

الأحد ٩/٢٩: «عيد الفلاح» في صالون «ذاكرة الوطن» للكاتب الصحفي والمؤرخ أ/ محمد الشافعي، ويعقبه حفل فرقة «النيل للآلات الشعبية» بالتعاون مع الهيئة العامة لقصور الثقافة- ٧م. (الدخول مجانًا)

الأحد من كل أسبوع : حفل فرقة النيل للآلات الشعبية التابعة للهيئة العامة لقصور الثقافة مؤسس الفرقة الفنان القدير / زكريا الحجاوي - ٨م. (الدخول مجانًا)

الجمعة من كل أسبوع : عرض الأراجوز وخيال الظل فرقة «ومضة» - مؤسس الفرقة ومؤلف ومخرج عروضها د/ نبيل بهجت - ٨م.(الدخول مجانًا)

الورش الفنية:

الأحد والأربعاء من كل أسبوع:- ورشة «إعداد الممثل» إشراف وتدريب المخرج المسرحي أ/ محمود السيد - ٥م.

الجمعة من كل أسبوع: «ورشة فنون العرائس وخيال الظل» إشراف وتدريب المخرج المسرحي أ/ مصطفى الصباغ - ٤م.

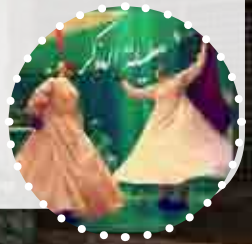

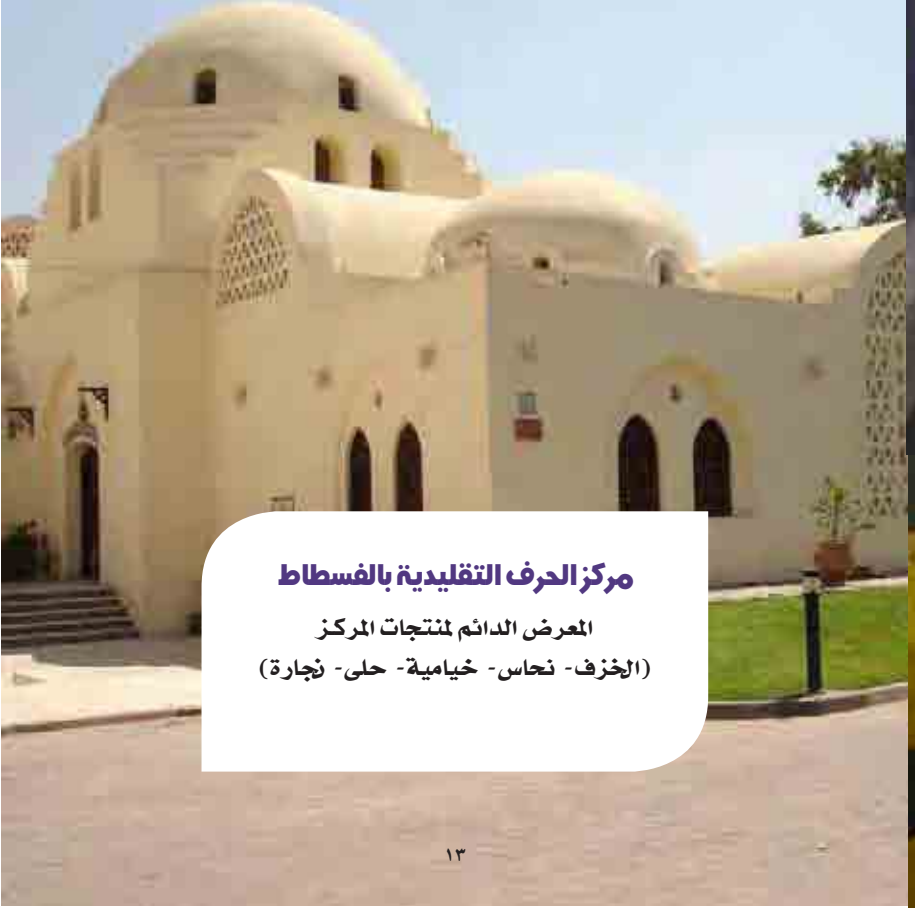

مركز الحرف التقليدية بالفسطاط

المعرض الدائم لمنتجات المركز

(الخزف- نحاس- خيامية- حلى- نجارة)

متحف نجيب محفوظ

الزيارة يوميًا من ٩ ص حتى ٤ م - عدا الثلاثاء

سعر التذكرة «المصريين ٥ جنيه- طالب ٢ جنيه

«الأجانب ٢٠ جنيه - طالب ١٠ جنيه

«متحف أم كلثوم» بالمنيل

الزيارة يوميًا من ٩ ص حتى ٤ م- عدا الثلاثاء

سعر التذكرة «المصريين ٥جنيه - طالب ٢جنيه

«الأجانب ٢٠ جنيه - طالب ١٠ جنيه

بيت المعمار المصري

السبت ٩/١٤

ندوة بعنوان «الإسكندرية.. خواطر عمرانية»
مع الدكتورة هبه صفي الدين تتحدث عن عمران الإسكندرية
وطبوغرافيتها الاجتماعية في أفلام السينما
بالتعاون مع مدرسة خزانة-٧م.

بيت الغناء العربي

الأحد ٩/١٥

فرقة (الغورى للموسيقى والتراث) اشراف أستاذة/ وسام عادل
مدير قصر الغورى للتراث -٨م

«الدعوة عامة»

الخميس ٩/١٩

الفنانة/ بسمة عبد القادر وفرقتها الموسيقية «ليلة فى مديح سيدنا النبي»
واحتفالية المولد النبوي الشريف -٨م «سعر التذكرة ٨٠جنيه»

الأحد ٩/٢٢

فرقة (ناى) بقيادة / هشام لطفي- شيماء حامد- ٨م. «سعر التذكرة ٨٠جنيه»

الخميس ٩/٢٦

صالون مقامات بالتعاون مع إذاعة البرنامج الثقافي بالإذاعة المصرية
بعنوان(المسرح الغنائي ....تراث مصر العريق) ضيف الصالون
الاستاذ الدكتور/ محمد عبد القادر
أعداد وتقديم / د. إيناس جلال الدين -٨م. **«الدعوة عامة»**

مركز جمال عبد الناصر الثقافي بالإسكندرية

الخميس ٩/٥

لقاء البيت الشهري مناقشة كتاب «إبحار في رمال متحركة»

بحضور المؤلف الكاتب والناقد محمد عطية محمود ورؤية نقدية مع الدكتور كمال اللهيب-٧م

السبت أسبوعيًا: ورشة أشغال إبرة وتطريز – نجلاء محمود – ١٢ظ

الثلاثاء أسبوعيًا: ورشة اشغال الكروشيه – إنتصار حسن على -١٢ظ

الأحد والثلاثاء أسبوعيًا: استضافة فرقة سيدى جابر للفنون الشعبية

إشراف الكابتن محمد منسي-٥م

السبت والثلاثاء أسبوعيًا: جلسات تخاطب وتحسين مهارات التواصل اللغوى راندا عدلى احمد-١٠ص.

الأحد والاثنين أسبوعيًا: جلسات تخاطب وتنمية مهارات، ولاء محمود -١١ص

الأحد والأربعاء أسبوعيًا: ورش الرسم والتلوين –ايمان مصطفي -١٢,٣٠ظ

الإثنين والخميس أسبوعيًا: ورش الرسم والتلوين –نورهان عبد اللطيف -٢م

الأثنين والثلاثاء أسبوعياً : ورشة الخط العربي – حسين صبري-١١ص.

الأحد الأول والثالث شهريًا: لقاءات حكايات– أسماء مصطفي-١ظ

الخميس أسبوعياً :- لقاءات أجمل ماقرأت-د.سامية صادق.- ١٢,٣٠ ظ .

مركز الحرية للإبداع بالإسكندرية

القسم الثقافى

الخميس ٥ / ٩ : ضمن سلسلة المجالات البينية ندوة بعنوان « العلاقة بين مدير التصوير ومهندس الديكور » ضيوف اللقاء مدير التصوير / جوزيف كرم ومهندس الديكور / إسراء الكسبانى - ٧م

الخميس ١٢ / ٩ : صالون الأستاذ الدكتور أبو الحسن سلام الثقافي محور هذا الشهر بعنوان « المسرحة والتمسرح » تقديم أ.د/ أبو الحسن سلام - ٧ م

الإثنين ١٦ / ٩ : ضمن سلسة ندوات التراث الثقافي المصري ندوة بعنوان « الموروث الشعبي من الحضارة المصرية القديمة »المتحدثة أ.د/ رانيا مصطفى أستاذة الآثار المصرية كلية الآداب جامعة الإسكندرية - ٧ م

الأحد٢٢ / ٩ : مناقشة رواية « باب خوخة » للكاتب الروائي/ عماد الدين سعد مناقشة أ.د/بهاء حسب الله أستاذ الأدب العربي جامعة حلوان الكاتب والناقد أ/وحيد مهدي يدير اللقاء الأديبة / هناء سليمان - ٧ م

السبت و الأحد والإثنين ٢١و٢٢و٢٣ / ٩ : بالتعاون مع مؤسسة راقودة للفن والتراث ورش تدريبية حول التراث الثقافى غير المادى ،التراث المعمارى ،الفكر العمرانى لإنتاج أعمال توثيقية و فنية و ذلك ضمن فعاليات الدورة السابعة من مشروع إسكندرونا ٢٠٢٤ تحت عنوان « تراث منطقة المكس البحرية » - ١١ص-٤م

الإثنين ٢٣ / ٩ : مناقشة ديوان بطل من مجاز للشاعر / يحيى خليفة مناقشة الشاعر/إبراهيم المصري والشاعرة / أماني خليل يدير اللقاء الكاتبة/ إيمان الشيمي - ٧ م

الأربعاء ٢٥ / ٩ : مناقشة كتاب «ابن الهيثم وثورة المعلومات» تأليف أ.د / ماهر عبد القادر مناقشة أ.د / حربي عباس استاذ الفلسفة كلية الآداب جامعة الاسكندرية تقديم د / محمد دوير الباحث في الفكر الفلسفي - ٧ م

الأحد ٢٩ / ٩ : ندوة ومناقشة رواية « ليست سيرة » للكاتبة د / ندى يسري مناقشة أ.د/محمد عبد الحميد خليفة رئيس قسم اللغة العربية بكلية التربية دمنهور ود/مدحت عيسى مدير مركز المخطوطات بمكتبة الإسكندرية و الأديب/ منير عتيبة مقرر لجنة السرد المجلس الأعلى للثقافة

يدير اللقاء الكاتبة/ جيهان السيد -٧ م

الإثنين ٣٠ / ٩ : أمسية في محبة الشاعر الراحل محمد خميس بمشاركة نخبة من أدباء ومثقفي الإسكندرية

يدير اللقاء الشاعر / إبراهيم المصري- ٧ م

قسم المعارض

السبت ٧ / ٩ : بالتعاون مع نادى عدسة للتصوير الفوتوغرافي إفتتاح معرض بمناسبة يوم المصور العالمي يصاحبها إحتفالية لتكريم الأعمال المميزة ويستمر المعرض حتى ١٤/٩/٢٠٢٤- ٧م.

قسم السينما

السبت ٢١ / ٩ : نادى السينما المستقلة بالتعاون مع المركز القومي للسينما-٦,٣٠م.

قسم المرسم

الأحد و الثلاثاء أسبوعيا : ورشة الرسم والتلوين للأطفال إشراف أ/ غادة بسيونى-١١ص

الخميس أسبوعيًا : - ورشة الخط العربى إشراف / محمد صميدة -١٠ص

بمقابل شهرى للمشتركين (٢٥٠ج)

الإثنين ٩ / ٩ : ورشة أشغال فنية(موزييك- أكسسوارات- كولاج وغيرها) إشراف / هاجر البدرى « ورشة اليوم الواحد «-١١ص

الإثنين٢ ،١٦ / ٩ : ورشة أشغال فنية(موزييك- أكسسوارات- كولاج وغيرها) للام وذوى القدرات الخاصة إشراف / هاجر البدرى « ورشة اليوم الواحد «-١١ص

السبت أسبوعيا : ورشة البورتريه إشراف/ فيبى كرم -٣م بمقابل شهرى للمشتركين (٣٠٠ج)

الأحد أسبوعيا : ورشة أساسيات الرسم و التظليل إشراف / فيبى كرم -٢ظ

بمقابل شهرى للمشتركين (٣٠٠ ج)

الأربعاء أسبوعيًا : ورشة (تصميم الأزياء) إشراف /ايرينى سامى ابراهيم مشرقى -٦م

الـورش الفنـيـة

الأحد و الإثنين و الأربعاء و الخميس أسبوعيًا : ستوديو الممثل الدفعة التاسعة

إشراف محمد مرسي -٥م مجاناً

الإثنين و الثلاثاء أسبوعيًا :- بروفات ورشة مسرح التغيرات المناخية تحت إشراف المخرج محمد مرسي-٦م «مجاناً»

الأحد و الأربعاء أسبوعيًا: ورشة «مهارة » (ورشة تثقيف و تنمية مهارات) إشراف د/جيهان مجاهد-١٢ظ «مجاناً»

الخميس أسبوعيًا: سلسلة ورشة « إيجابى » الورشة الأولى تحت عنوان الإبتكار وريادة الأعمال المحور الأول « العقلية الإيجابية » تدريب د/ باسم خليل إدارة د/ جيهان مجاهد -١١ص «مجاناً»

الثلاثاء و الأربعاء أسبوعيًا : جلسات تخاطب و تنمية مهارات و تعديل سلوك الطفل إشراف أ/ ولاء العتوى-١١ص مجاناً

الأحد والأربعاء أسبوعيًا: ورشة "فنون المسرح لذوي القدرات "عصام بدوي. مجانا١٢ظ

الإثنين أسبوعيًا : ورشة باليه للأطفال ، ساندرا عادل -٢م اشتراك شهري (٢٥٠ ج)

الاثنين أسبوعيًا: ورشة باليه للكبار ، ساندرا عادل-٣م اشتراك شهري (٣٠٠ ج)

الأحد و الثلاثاء والخميس أسبوعيًا : ورشة البيانو إشراف أ/ تامر الصياد-٥م إشتراك شهري (٣٥٠ج)

السبت ١١ص والاثنين والأربعاء ٤ م: ورشة البيانو للأطفال، إيمان الروبى إشتراك شهري (٣٥٠ ج)

السبت أسبوعيًا: ورشة الإكسليفون إشراف أ/ إيمان الروبي-٤م بمقابل شهرى للمشتركين (٣٠٠ج)

السبت و الأحد والإثنين أسبوعيًا: ورشة الكمان، جون سمي-١ظ ر اشتراك شهري (٣٥٠ج)

السبت أسبوعيا : ورشة الجيتار إشراف د/ أحمد عبد الرحمن-١ظ إشتراك شهري (٤٠٠ج)

الخميس أسبوعيًا : ورشة التمثيل للأطفال إشراف / وائل لاشين -٢ظ بمقابل شهرى للمشتركين (٢٥٠ ج)

الأربعاء أسبوعيًا : - ورشة تعليم أصول الغناء الشرقي إشراف / محمود أبوزيد -٧م بمقابل شهرى للمشتركين (٢٥٠ج)

السبت أسبوعيًا : ورشة تصوير فوتوغرافى بالموبايل إشراف / إسراء الكسبانى-١١,٣٠ص بمقابل شهرى للمشتركين (٣٠٠ج)

مركز إبداع الطفل "بيت العينى"

الاثنين ٩/٢

حكايات آثارنا» رحلات ميدانية بالمنطقة المحيطة

وندوات تثقيفية بالتعاون مع إدارة التوعية

الأثرية والتواصل المجتمعي بالإدارة العامة

للقاهرة التاريخية-١١ص .

الاربعاء اسبوعيًا -ورشة تعليم مبادىء الرسم

إشراف أ.دعاء فتحي-١٢ظ

الأربعاء ٩/٤

ورشة للحفاظ على البيئة

مع شركةالصرف الصحى-١١ص

الأربعاء ٩/١١,٤

ورشة تعليم «الحلى» اشراف أ/ منة الله عمرو-١ظ

الخميس ٩/٥

ورشة اليوجا والتأمل د.ناجي طوبيا -٥م.

السبت ٧,٢٨/٩: ورشة «أهلا بالدرسة» اشراف أ/ سعاد محمود احمد-١١ص

-ورشة اعادة تدوير «لمسات صغير» إشراف أ/ سها علي-١٢ظ

السبت ٧,١٤ والأثنين ١٦/٩: -ورشة تعليم العزف اشراف أ/هبه الله بهاء-١ظ

-ورشة تمثيل مسرحى اشراف أ/محمد عزت-٢ظ

الأحد ١,٨,١٥/٩:-ورشة استعراض للصغاراشراف أ.عبد الرحمن حسين-١ظ

- ورشة كورال للأطفال اشراف أ/ دعاء عطية-٣ظ

الخميس ١٢/٩

حفل ختام النشاط الصيفي ويتضمن: معرض فنى + فقرات استعراض

+كورال+عرض مسرحي+ فقرات عزف.. نتاج ورش بيت العينى-٥م

بيت الشعر العربي «بيت الست وسيلة»

الأحد ٨ /٩

أمسية، لنادي أدب شعراء التسعينيات، بالمنصورة

ويديرها الشاعر / محمد خيري الإمام - ٧م

السبت ١٤ /٩

أمسية ثقافية بالتعاون مع نادي القصة -٧م.

الأحد ٢٢ /٩

صالون الشاعر الكبير أحمد عبدالمعطي حجازي

ويديره الشاعر والكاتب الصحفي / سيد محمود - ٧م

الأحد ٢٩ /٩

أمسية بعنوان «بعيدون عن المشهد قريبون من الشعر»

يدير الأمسية الشاعر والإعلامي / محمد فتحي - ٧م