معرض
شخصيات رمضانية

بقصر الأمير طاز
الأحد ١٣ يوليو ٢٠١٤
١٥ رمضان ١٤٣٥ هـ - ٩ مساءً
ويستمر المعرض
حتى ٢٠ يوليو - ٢٢ رمضان ١٤٣٥ هـ

قصر الأمير طاز، ١٧ ش السيوفية - متفرع من شارع الصليبة - حي الخليفة ت: ٢٥١٤٢٥٨١

- أحمد بيومى
- أحمد غويبة
- أحمد ربيع شاهين
- أحمد محمود خضير
- أسماء سامى
- أشرف الأزهرى
- أشرف مصطفى محمود
- إسلام علاء
- إسماعيل الصياد
- إيمان حكيم
- إيمان الطوخى
- إيمان النميس
- أية جمال
- بسمة شوقى
- حنان موسى
- حنان يوسف
- جمال الموجى
- جيهان سعودى
- خالد سماحى
- داليا الحسينى
- داليا الشربينى
- داليا مدكور
- دعاء فاروق
- دينا عبد اللطيف
- دينا طلعت
- ربيع البكرى
- رشا المازن
- ريهام ماهر
- ريهام السنباطى
- ريم إبراهيم
- زينب محمود
- سعاد بيومى
- سناء فهيم
- سيد البيبانى
- سامية سمير
- شيماء السيد خليل
- شعبان عيد
- شاكر الإدريسى
- عائشة حمدى
- عبير محمود
- عزة فخرى
- عصام كمال
- عمر صديق
- فدوى عطية
- فادية كورى
- كنان الربيعى
- محمد الأزهرى
- محمد الصبان
- محمد الشامى
- محمد حلمى
- محمد ربيع
- محمد فؤاد الشاذلى
- محمد منصور
- محمد النادى
- محمود فتحى على
- محمود الببلاوى
- مها توفيق
- مها حمودة
- مى حشمت
- مى عبد اللطيف
- ممدوح القطورى
- مدحت الحناوى
- مصطفى سليم
- منة سعيد
- ميسون قطب
- نجاح صدقى
- نسرين محمد إبراهيم
- هناء كامل
- هالة شافعى
- هبه عريبة
- هبه عاطف
- هبه فكرى
- هالة محمد حامد
- وئام على
- وفاء النشاشيبى
- وفاء حسنى جابر
- وليد عبد الله

Mahmoud Feteih ART

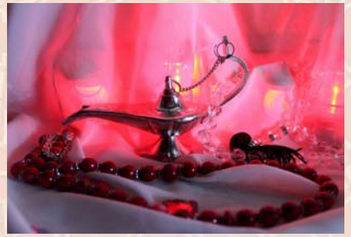

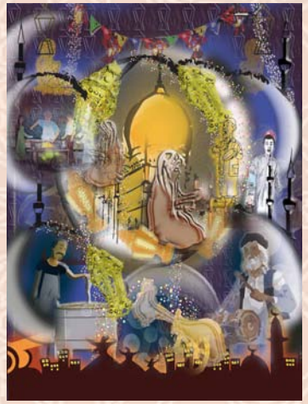
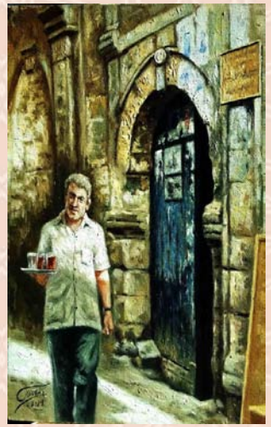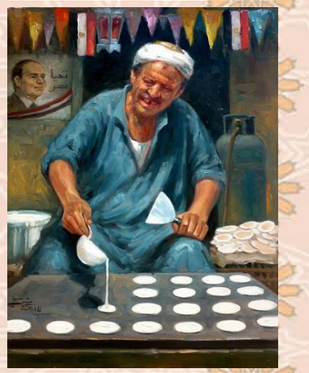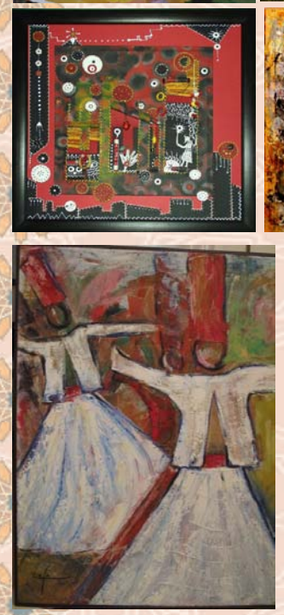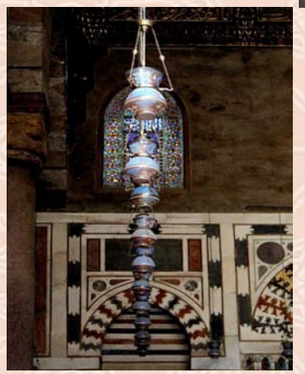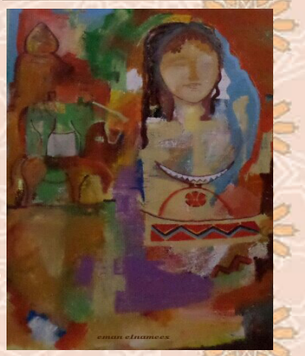
D.M
JEWELLERY
Dalia Madkour